

2023

PROGRAMACIÓN  
18 AL 23 DICIEMBRE



Mirador Universitario



**Estreno**

MIÉRCOLES **20** DICIEMBRE  
**Cultura al derecho**  
7:00/17:00 h  
Buscando justicia  
(película)

MIÉRCOLES **20** DICIEMBRE  
**Consultorio fiscal**  
12:00 h  
Deducciones personales

JUEVES **21** DICIEMBRE  
**Tertulia de Educación  
Universitaria**  
12:00 h  
El numeralismo y su  
relevancia en la educación  
superior



SIGUE LA TRANSMISIÓN POR: Canal 22.1: Televisión Abierta,  
Canal 1122, HD: SKY y Megacable, Canal 122 SD: SKY y DISH,  
Canal 622 HD: DISH, Canal 22 SD: IZZI y TOTALPLAY  
<https://www.canal22.org.mx/index.html#streaming>

**tv.unam | 10:00 h**

LUNES **18** DICIEMBRE  
**Consultorio Fiscal**  
Alternativas fiscales para la  
constitución de un negocio  
(primera parte)



MARTES **19** DICIEMBRE  
**Tertulia de Educación  
Universitaria**  
Wikipedia y sus aplicaciones  
educativas en las  
universidades



**WIKIPEDIA**  
La enciclopedia libre

MIÉRCOLES **20** DICIEMBRE  
**El mediador**  
La mediación en materia  
civil, mercantil y familiar



JUEVES **21** DICIEMBRE  
**Temas Actuales de la  
Sociedad Mexicana**  
Temporada 7  
Mujer indígena y poder



VIERNES **22** DICIEMBRE  
**Enigmas y Verdades de las  
Plantas Medicinales**  
¿Es probable el control de  
calidad en las plantas  
medicinales?



**Estreno 9:00 h**

SÁBADO **23** DICIEMBRE  
**Tertulia de Educación  
Universitaria • Temporada 7**  
El cine y la educación  
universitaria



SIGUE LA TRANSMISIÓN POR: Canal 20: IZZI • Total Play,  
Canal 20.1: Televisión Abierta, Canal 120: Axtel TV • Dish •  
SKY • Megacable <https://tv.unam.mx/en-vivo/>



MIRADOR UNIVERSITARIO



2023

PROGRAMACIÓN  
25 AL 31 DICIEMBRE



Mirador Universitario



**Estreno**

MARTES **26** DICIEMBRE

12:30 hrs • **Quehacer virtual** / Tres años y contando

MIÉRCOLES **27** DICIEMBRE

7:00/17:00 hrs • **Cultura al Derecho** / Matrix

12:00 hrs • **Consultorio Fiscal** / Carta Porte

13:00 hrs • **Teleidoscopio** / Jorge Flores Valdés Divulgador

JUEVES **28** DICIEMBRE

12:00 hrs • **Tertulia de Educación Universitaria**  
El cine y la educación universitaria

SIGUE LA TRANSMISIÓN POR: Canal 22.1: Televisión Abierta, Canal 1122, HD: SKY y Megacable, Canal 122 SD: SKY y DISH, Canal 622 HD: DISH, Canal 22 SD: IZZI y TOTALPLAY

<https://www.canal22.org.mx/index.html#streaming>

**tv.unam | 10:00 h**

LUNES **25** DICIEMBRE

**Consultorio Fiscal**

Alternativas fiscales para la constitución de un negocio (segunda parte)



MARTES **26** DICIEMBRE

**Especial**

Aniversario XIX Mirador Universitario



MIÉRCOLES **27** DICIEMBRE

**El mediador**

La mediación en materia penal y justicia para adolescentes



JUEVES **28** DICIEMBRE

**Temas Actuales de la Sociedad Mexicana**  
7ta. Temporada

El video social



VIERNES **29** DICIEMBRE

**Enigmas y Verdades de las Plantas Medicinales**

Plantas medicinales para beneficio de la comunidad



**Estreno 9:00 h**

SÁBADO **30** DICIEMBRE

**Tertulia de Educación Universitaria**

El uso de los museos para la educación universitaria

DOMINGO **31** DICIEMBRE

**Mirador Norteamericano**

La controversia por el maíz transgénico en América del Norte

SIGUE LA TRANSMISIÓN POR: Canal 20: IZZI • Total Play, Canal 20.1: Televisión Abierta, Canal 120: Axtel TV • Dish • SKY • Megacable <https://tv.unam.mx/en-vivo/>



MIRADOR UNIVERSITARIO



2024

PROGRAMACIÓN

1 AL 6 DE ENERO



Mirador Universitario



Estreno

**MIÉRCOLES 3 ENERO**  
**Cultura al derecho**  
 7:00/17:00 h  
 Buscando justicia  
 (película)

**MIÉRCOLES 3 ENERO**  
**Consultorio fiscal**  
 12:00 h  
 Cierre fiscal de personas  
 físicas

**JUEVES 4 ENERO**  
**Tertulia de Educación  
 Universitaria**  
 12:00 h

El uso de los museos para la  
 educación universitaria

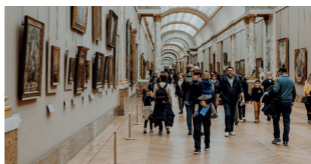

SIGUE LA TRANSMISIÓN POR: Canal 22.1: Televisión Abierta,  
 Canal 1122, HD: SKY y Megacable, Canal 122 SD: SKY y DISH,  
 Canal 622 HD: DISH, Canal 22 SD: IZZI y TOTALPLAY  
<https://www.canal22.org.mx/index.html#streaming>



 tv.unam | 10:00 h

**LUNES 1 ENERO**  
**Consultorio Fiscal**  
 IEPS, comerciantes

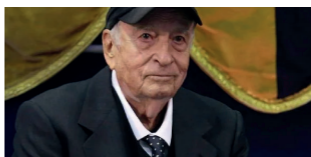

**MARTES 2 ENERO**  
**Tertulia de Educación  
 Universitaria**

El legado educativo del  
 Dr. Pablo González Casanova  
 (1922- 2023)



**MIÉRCOLES 3 ENERO**  
**El mediador**

La mediación en el  
 proceso judicial



**JUEVES 4 ENERO**  
**Temas Actuales de la  
 Sociedad Mexicana**  
**Temporada 7**

Imágenes actuales del  
 campo mexicano:  
 Retos y Perspectivas



**VIERNES 5 ENERO**  
**Tópicos en Odontología**

Uso y abuso de los  
 medicamentos en  
 Odontología



Estreno 9:00 h

**SÁBADO 6 ENERO**  
**Tertulia de Educación  
 Universitaria**

La educación a distancia  
 y los estudiantes con  
 discapacidad: promesas y retos

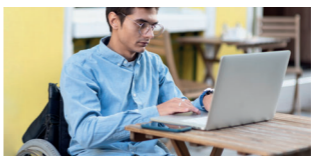

SIGUE LA TRANSMISIÓN POR: Canal 20: IZZI • Total Play,  
 Canal 20.1: Televisión Abierta, Canal 120: Axtel TV • Dish •  
 SKY • Megacable <https://tv.unam.mx/en-vivo/>



MIRADOR UNIVERSITARIO

